

sola city Conference Center

1F

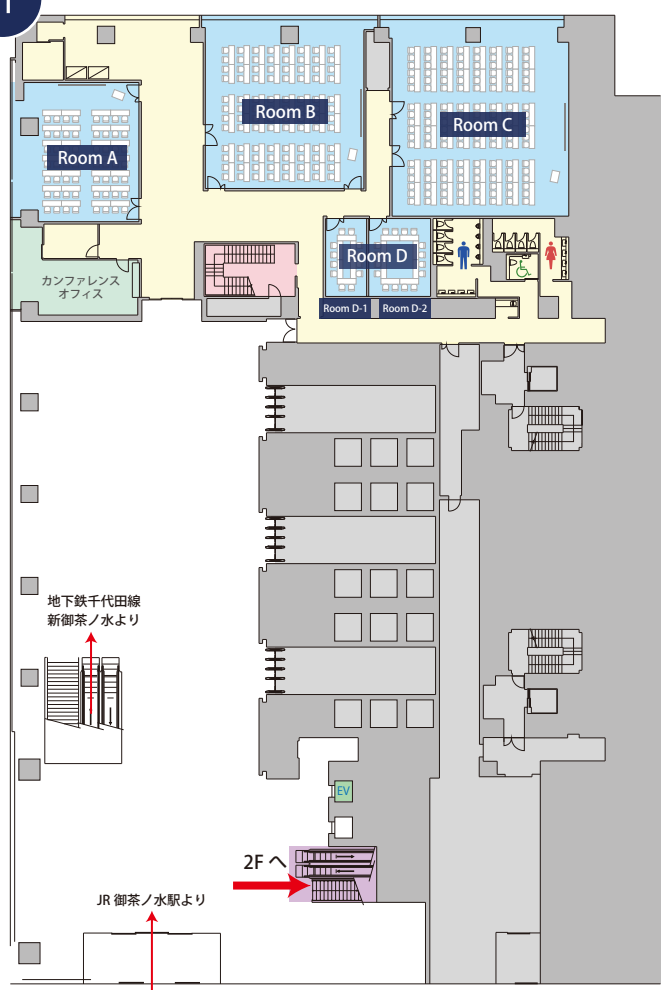

2F

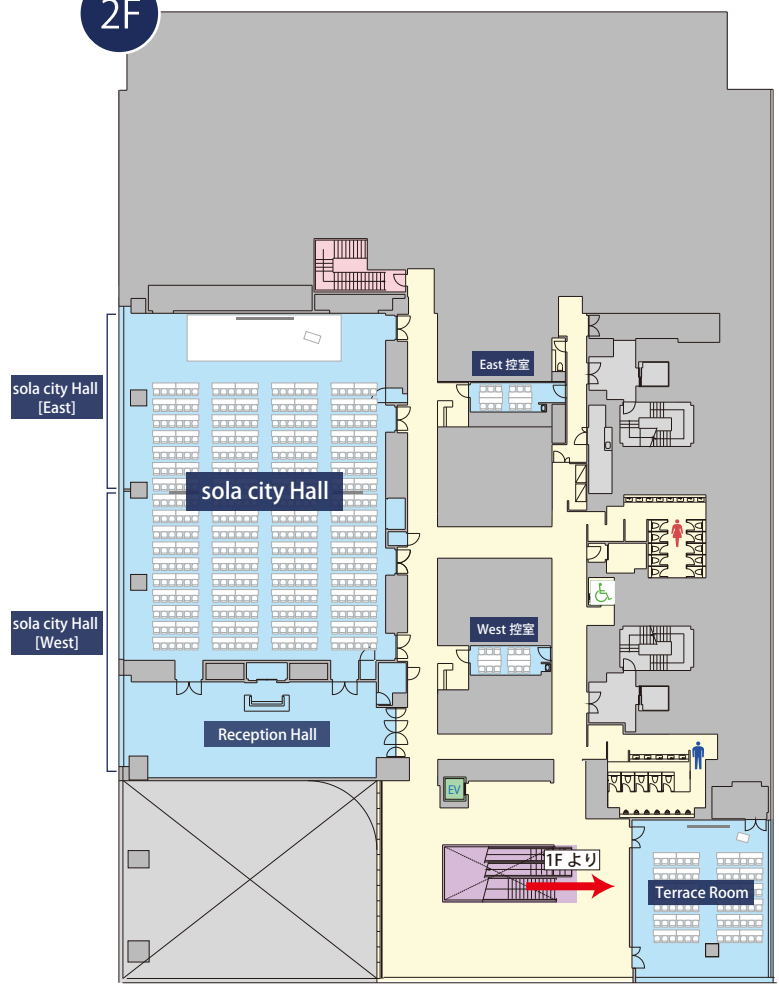

会場使用料 ※全て税抜料金

会場名【Hall】	面積・天井高	収容人数	5時間料金 (8:00~22:00の間)	9:00~17:00 料金	9:00~21:00 料金	1時間延長 (8:00~22:00の間)	夜間1時間延長 (22:00~8:00の間)
sola city Hall【全体】	面積:585㎡ 天井高:4.5m	408名 (3名掛け)	¥460,000	¥680,000	¥900,000	¥100,000	¥125,000
Reception Hall【West付帯】	面積:159㎡ 天井高:4m	-	-	-	-	-	-
sola city Hall【West】	面積:291㎡ 天井高:4.5m	198名 (3名掛け)	¥300,000	¥440,000	¥580,000	¥65,000	¥82,000
sola city Hall【East】	面積:294㎡ 天井高:4.5m	198名 (3名掛け)	¥230,000	¥340,000	¥450,000	¥50,000	¥63,000
会場名【Room】	面積・天井高	収容人数	4時間料金 (8:00~22:00の間)	9:00~17:00 料金	9:00~21:00 料金	1時間延長 (8:00~22:00の間)	夜間1時間延長 (22:00~8:00の間)
Terrace Room	面積:142㎡ 天井高:4m	72名 (3名掛け)	¥83,000	¥123,000	¥165,000	¥21,000	¥25,200
Room A	面積:112㎡ 天井高:3.5m	56名 (2名掛け)	¥70,000	¥104,000	¥140,000	¥18,000	¥21,600
Room B	面積:173㎡ 天井高:3.5m	96名 (2名掛け)	¥110,000	¥161,000	¥217,000	¥28,000	¥33,600
Room C	面積:227㎡ 天井高:3.5m	144名 (3名掛け)	¥130,000	¥190,000	¥256,000	¥33,000	¥39,600
Room D	面積:53㎡ 天井高:3.5m	30名 (2名掛け)	¥32,000	¥47,000	¥63,000	¥8,000	¥9,600
Room D-1【分割】	面積:21㎡ 天井高:3.5m	12名 (口の字)	¥14,000	¥21,000	¥29,000	¥4,000	¥4,800
Room D-2【分割】	面積:32㎡ 天井高:3.5m	16名 (口の字)	¥22,000	¥33,000	¥45,000	¥6,000	¥7,200

sola city Conference Center

■ 無料設備・備品リスト

会場名	音響	映像	照明	備品
sola city Hall 【全体】	-	天吊スクリーン(200インチワイド)×3台 天吊スクリーン(100インチワイド)×2台	ベース照明 (ダウンライト・蛍光灯)	机(W1800×D450×H710)・椅子 Hall専用ステージ(W12000×D3600×H400)×1セット 演台(W1200×D600×H1020)×2台 司会台(W900×D500×H1020)×2台
sola city Hall 【West】【East】	-	天吊スクリーン(200インチワイド)×1台	ベース照明 (ダウンライト・蛍光灯)	机(W1800×D450×H710)・椅子 Hall専用ステージ(W8400×D2400×H400)×1セット 演台(W1200×D600×H1020)×1台 司会台(W900×D500×H1020)×1台
Terrace Room	ワイヤレスハンドマイク×3本 CDプレーヤー×1台	天吊スクリーン(150インチワイド)×1台	ベース照明 (ダウンライト・蛍光灯)	机(W1800×D450×H710)・椅子 演台(W900×D500×H1020)×1台 司会台(W600×D450×H900)×1台 ホワイトボード(W1800×H1800)×2台
Room A・B・C	ワイヤレスハンドマイク×3本 CDプレーヤー×1台	天吊スクリーン(150インチワイド)×1台	ベース照明 (蛍光灯・スポットライト)	机(W1500×D450×H710)・椅子 ※Room Cは机W1800 演台(W900×D500×H1020)×1台 ホワイトボード(W1800×H1800)×2台
Room D	-	-	ベース照明 (蛍光灯)	机(W1500×D450×H710)・椅子

■ 有料設備・備品リスト ※全て税抜料金

会場名	音響	単価	映像	単価	照明	単価	その他	単価
sola city Hall 【全体】	音響セット (ワイヤレスマイク×8本、有線マイク×4本 他)	¥30,000/セット	映像セット 【メインPJ×1台+サブPJ×2台】 【メインPJ×2台】	¥60,000/セット	照明セット 【スポットライト】	¥50,000/セット	レイアウト設営・撤去費	スクール形式:1名×¥100 シアター形式:1名×¥50
sola city Hall 【West】【East】	音響セット (ワイヤレスマイク×4本、有線マイク×2本 他)	¥20,000/セット	映像セット 【メインPJ×1台】	¥40,000/セット	照明セット 【スポットライト】	¥50,000/セット	レイアウト設営・撤去費	スクール形式:1名×¥100 シアター形式:1名×¥50
Terrace Room	追加マイク (ワイヤレスマイク・有線マイク・ピンマイク)	¥2,000/1日・1本	天吊プロジェクター(8,500lm)×1台	¥30,000/1日・1台	照明セット 【スポットライト】	¥50,000/セット	-	-
Room A・B・C	追加マイク (ワイヤレスマイク・有線マイク・ピンマイク)	¥2,000/1日・1本	天吊プロジェクター(8,500lm)×1台	¥30,000/1日・1台	-	-	-	-

■ その他 有料設備・備品リスト ※全て税抜料金

会場名	音響	単価	映像	単価	その他	単価
全会場	追加マイク	¥2,000/1日・1本	移動式プロジェクター+スクリーンセット (4,000lm+100インチ)	¥15,000/セット	追加ホワイトボード(W1800×H1800)	¥2,000/1日・1台
	ポータブルマイクセット (ワイヤレスマイク×2本)	¥5,000/セット	移動式スクリーン(100インチ)	¥5,000/1日・1台	パーテーション(W1800×H1800)	¥1,500/1日・1台
	-	-	映像スイッチャー (4入力1出力 アナログRGB)	¥5,000/1日・1台	ステージ(W2400×D1200×H200)	¥3,000/1日・1台
	-	-	ノートPC	¥5,000/1日・1台	追加演台(W900×D500×H1020)	¥1,500/1日・1台
	-	-	BD/DVDプレーヤー	¥3,000/1日・1台	花台(W450×D450×H600)	¥1,000/1日・1台

※在庫数の限られる備品もございます。
※記載以外の備品もご準備可能です。詳しくはスタッフまでお問合せください。